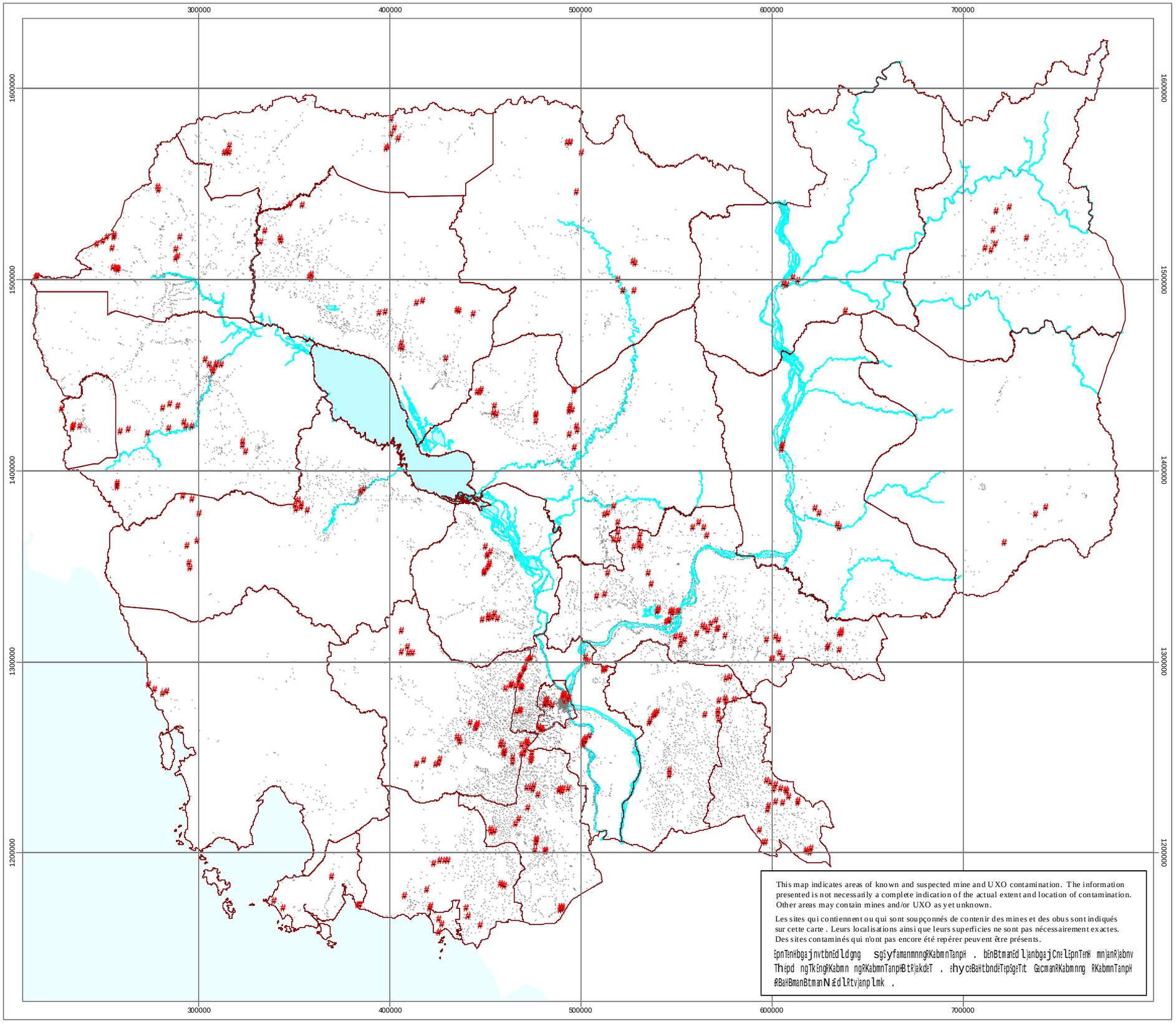

This map indicates areas of known and suspected mine and UXO contamination. The information presented is not necessarily a complete indication of the actual extent and location of contamination. Other areas may contain mines and/or UXO as yet unknown.

Les sites qui contiennent ou qui sont soupçonnés de contenir des mines et des obus sont indiqués sur cette carte . Leurs localisations ainsi que leurs superficies ne sont pas nécessairement exactes. Des sites contaminés qui n'ont pas encore été repérer peuvent être présents.

EpnTenHbgajnvtbnÉdldgng sgSyfamanmnngRKabmnTanpH . bÉnBtmanÉdlJanbgajCnÉlEpnTenH mnJanRJabnv ThÉpd ngTkÉngRKabmn ngRKabmnTanpHBtRJakdÉT . ÉhycÉBaHtbndÉTEpSgÉTit GacmanRKabmnng RKabmnTanpH RBaHBmanBtmanNÉdlRtvJanplmk .

KeragRsavRCavldabCatkrt1

Cambodia National Level 1 Survey Project

Funded by
Canadian International Development Agency (CIDA)

QUALITY ASSURANCE FIELD ASSESSMENTS

Kingdom of Cambodia
Scale: 1:2000,000

0 50 100 Kilometers

N W E S

LEGEND

- # QAQC Field Visit
- QAQC Non Visit
- Provincial Boundaries
- Water Surfaces

DIAGRAM LOCATION

Prepared by GIS Unit
GeoSpatial International Inc.
Published on 03 May 2002

rlk³ BtmanlGtbÉnmsmTakTgtamTrsBÉlx 023›210 316

NB: FOR FURTHER INFORMATION PLEASE CONTACT 023-210 316